

Lageplan und Parkmöglichkeiten Vals

Übersichtsplan:

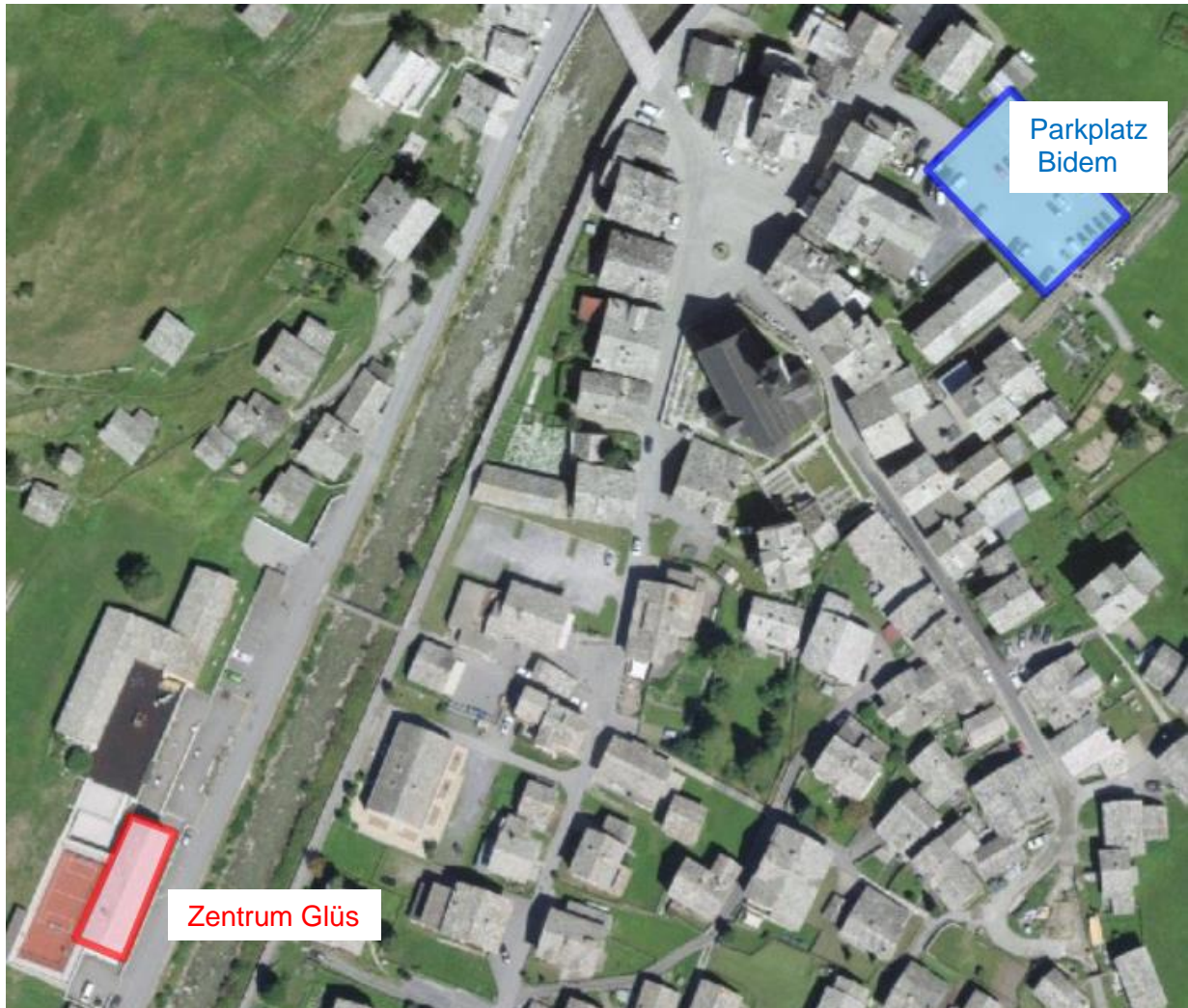

Detailplan:



GV: Zentrum Glüs, Glüs 51D, 7132 Vals

Parkplätze: Bidem im Dorfzentrum oder bei der Talstation Gadastatt
(beide gebührenpflichtig)

Mittagessen: Bergrestaurant Gadastatt

Die Verschiebung zwischen den verschiedenen Standorten (Zentrum Glüs, Gadastatt, VALSER) ist organisiert und erfolgt per Shuttlebus.